Obec Rybniště

v souladu se zněním § 39 zákona č. 128/2000 Sb., o obcích, ve znění pozdějších předpisů

zveřejňuje svůj záměr

na pronájem části p.p.č.86 o výměře do 500 m^2 vše v k.ú. Nová Chřibská

Ing. Roman Forfera
starosta v.r.

OBEC RYBNIŠTĚ
PSČ 407 01, IČ: 824 212

Zveřejněno: 23.11.2026
Sejmuto: 9.12.2026

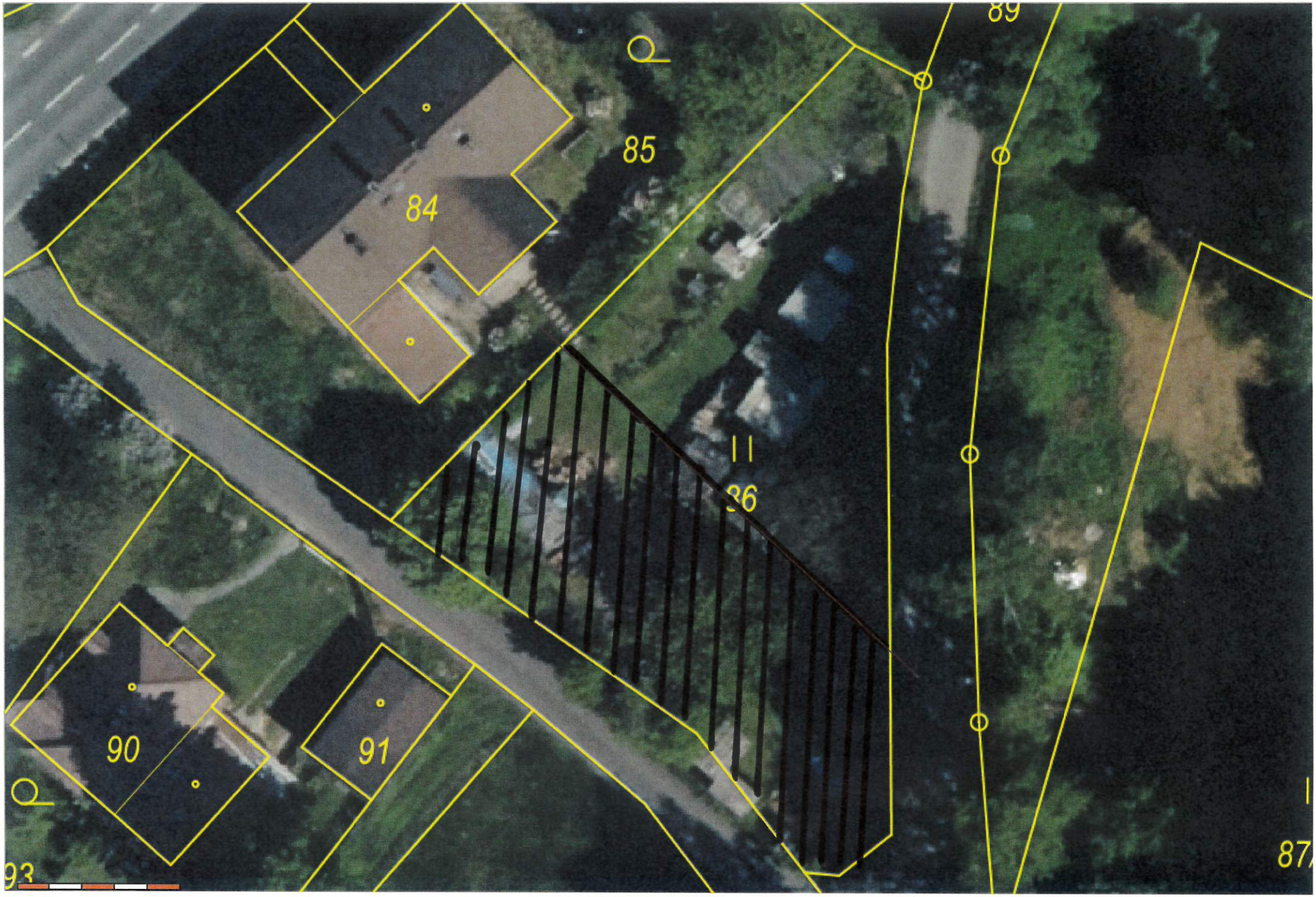
89
85
84
86
90
91
93
87